



SINGLY

INFO TECNICHE SINGLY DATA SHEET

Singly è un sistema di boiserie estremamente personalizzabile, composto da una struttura sulla quale sono applicati pannelli di rivestimento disponibili in diverse finiture, come vetri retrolaccati, sia acidati che trasparenti, e legno. Tra le varie tipologie di porte, la porta battente, con uno spessore di 45 mm, è completa di telaio e stipite in alluminio, con la possibilità di apertura a tirare o a spingere. È dotata di cerniere invisibili e regolabili, oltre a una serratura magnetica. Il sistema è accompagnato da una serie di accessori progettati per la realizzazione delle pareti, tra cui vani ispezionabili, prese elettriche, predisposizioni per TV e mensole.

Singly is an extremely customizable wall paneling system, composed of a structure on which cladding panels are applied, available in different finishes, such as back-lacquered glass, both acid-etched and transparent, and wood. Among the various types of doors, the swing door, with a thickness of 45 mm, is complete with an aluminum frame and jamb, with the possibility of opening by pulling or pushing. It is equipped with invisible and adjustable hinges, as well as a magnetic lock. The system is accompanied by a series of accessories designed for the creation of the walls, including inspectable compartments, electrical sockets, TV and shelf arrangements.

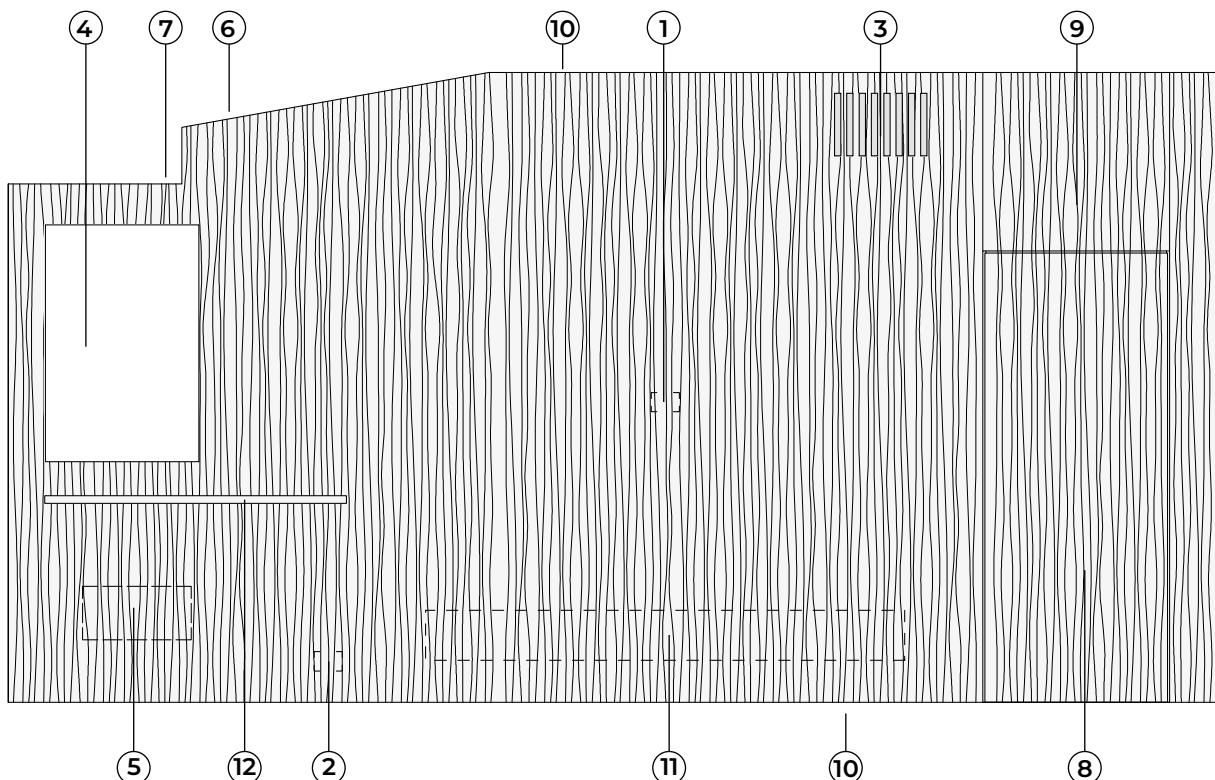

ELEMENTI / ELEMENTS

- | |
|---|
| 1. Predisposizione per tv / Set up for tv |
| 2. Predisposizione per prese o interruttori / Set up for sockets or switches - pag. 32 |
| 3. Predisposizione per vano di aerazione / Set up for ventilation - pag. 33 |
| 4. Predisposizione per finestra / Set up for window - pag. 32 |
| 5. Pannello ispezionabile removibile / Removable inspectionable panel - pag. 33 |
| 6. Predisposizione per soffitto inclinato / Set up for inclined ceiling - pag. 33 |
| 7. Predisposizione per taglio trave o gradino / Set up for beam or step cutting - pag. 33 |
| 8. Porta / Door - pag. 34 |
| 9. Sopraporta / Overdoor - pag. 34 |
| 10. Barra a led / Stripe led - pag. 38 |
| 11. Predisposizione per unità sospesa / Set up for hanging cabinet |
| 12. Mensola / Shelf - pag. 51 |

NOTE: per i mobili sospesi vedi a pagina 49.
NOTES: for hanging units see page 49.

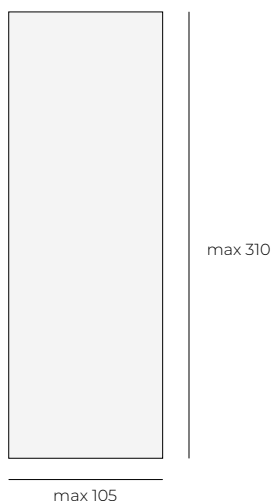

Pannelli

I pannelli della boiserie Singly sono disponibili in diverse finiture, come Laccati e Legni. Su richiesta, è possibile scegliere altre tipologie di rivestimento, come i Vetri. La versione grezza consente di personalizzare la finitura, adattandola perfettamente all'ambiente domestico.

Panels

The panels of the Singly wall paneling are available in various finishes, such as Lacquered and Wood. Upon request, other types of coverings can be chosen, including Glass. The raw version allows for customization of the finish, perfectly adapting it to the domestic environment.

Porte battenti
Swing doors



Porte pivot
Pivot doors

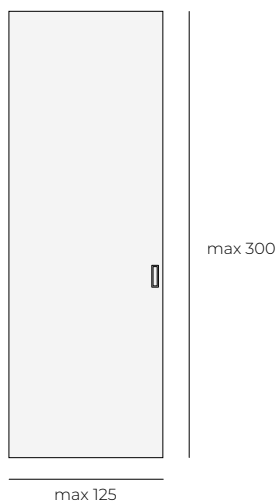

Ante a libro per portali
Folding doors for portals

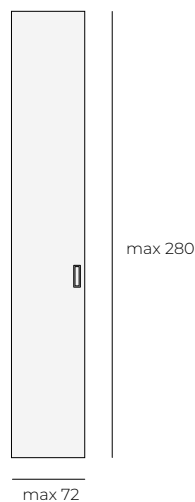

Ante battenti per portali
Hinged doors for portals



Chiusure

La boiserie Singly consente l'inserimento di varie soluzioni di chiusura, tra cui porte battenti, porte pivot, ante a libro per portale e ante battenti per portale. Grazie alla possibilità di personalizzare queste chiusure, si ottiene una grande flessibilità nella gestione degli spazi abitativi.

Doors

The Singly wall paneling allows the integration of various closure solutions, including wing doors, pivot doors, folding doors for portals and hinged doors for portals. The customization options for these closures offer great flexibility in managing living spaces.

FINITURE SINGLY FINISHES

LEGNI / WOOD



Canaletto

Rovere

Rovere Grigio

Rovere TT

LEGNI SPECIALI / SPECIAL WOOD



Sand

Lava

LACCATI OPACHI / MATT LACQUERED



Neve

Corda

Fango

Tabacco

LACCATI SPECIALI / SPECIAL LACQUERED



Bronzo

Piombo



Caffè

Grigio

Antracite

Nero



Titanio

Oro

METALLI / METALS



Anodizzato Argento

Anodizzato Titanio

Anodizzato Bronzo Scuro

* Disponibili su richiesta / Available on request.

NOTE

La finitura Anodizzato Titanio dei telai e degli stipiti delle porte è abbinata coi legni Canaletto, Rovere, Rovere Grigio e Sand.
La finitura Anodizzato Bronzo Scuro dei telai e degli stipiti delle porte è abbinata coi legni Rovere TT e Lava.

NOTES.

The Anodizzato Titanio finish of the frames and door jambs is combined with the Canaletto, Rovere, Rovere Grigio and Sand woods.
The Anodizzato Bronzo Scuro finish of the door frames and jambs is combined the Rovere TT and Lava woods.

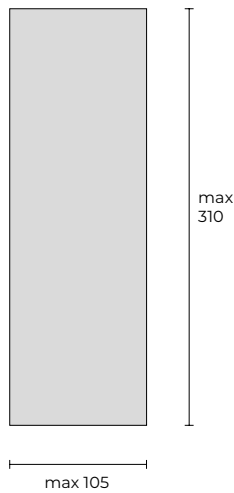

Finiture pannello / Panel finishes

Cat. A - MDF Grezzo / Raw MDF

Cat. B - Laccati Opachi, Legni* / Matt Lacquered, Wood*

Cat. C - Laccati Speciali, Legni Speciali* / Special Lacquered, Special Wood*

* Fornito di serie con venatura verticale / Supplied with vertical veining

NOTA: a richiesta sono disponibili Vetri, Vetri Laccati e Gres Porcellanato.

NOTE: Glass, Lacquered Glass and Porcelain Stoneware are available upon request.

PANNELLI / PANELS		cod. BOSPA		
Larghezza / Width	Altezza / Height	Finiture / Finishes		
		A	B	C
0 > 25	0 > 50	90	99	108
25,1 > 50	0 > 50	130	146	162
50,1 > 75	0 > 50	178	202	226
75,1 > 105	0 > 50	227	261	295
0 > 25	50,1 > 100	181	197	215
25,1 > 50	50,1 > 100	259	291	323
50,1 > 75	50,1 > 100	355	403	451
75,1 > 105	50,1 > 100	454	522	590
0 > 25	100,1 > 150	279	303	327
25,1 > 50	100,1 > 150	393	441	488
50,1 > 75	100,1 > 150	534	607	680
75,1 > 105	100,1 > 150	680	782	884
0 > 25	150,1 > 200	378	414	450
25,1 > 50	150,1 > 200	543	614	685
50,1 > 75	150,1 > 200	748	855	962
75,1 > 105	150,1 > 200	1276	1490	1704
0 > 25	200,1 > 250	421	461	501
25,1 > 50	200,1 > 250	607	688	769
50,1 > 75	200,1 > 250	840	961	1082
75,1 > 105	200,1 > 250	1080	1250	1252
0 > 25	250,1 > 280	464	508	552
25,1 > 50	250,1 > 280	672	762	852
50,1 > 75	250,1 > 280	932	1067	1202
75,1 > 105	250,1 > 280	1199	1389	1579
0 > 25	280,1 > 310	492	540	588
25,1 > 50	280,1 > 310	715	812	909
50,1 > 75	280,1 > 310	993	1138	1283
75,1 > 105	280,1 > 310	1279	1482	1685